



今月の主な内容

- ◆ **特集** 村の令和8年度予算をお知らせします P 2 ~ 4
- ◆ 福祉ホーム供用開始！ P 6 ~ 7
- ◆ 新着任教職員・新採用職員をご紹介します P 8 ~ 9
- ◆ 村のわだい P 16 ~ 17
- ◆ 村からのお知らせ P 18 ~ 19

表紙の風景

更別幼稚園、認定こども園上更別幼稚園、どんぐり保育園で入園式が行われ、更別幼稚園では3歳児が3名入園。石割章浩園長は「入園おめでとうございます。たくさん楽しみましょうね」と新入園児を歓迎しました。

特集 令和8年度 村の予算を お知らせします

令和8年3月に開催された第1回村議会定例会で議決され、令和8年度の予算が成立しました。本年度は、第6期総合計画の9年目です。まちづくりのテーマとして掲げている「住み続けたいまち」ともつくる「みんなの夢大地」の実現に向け、また、「デジタル田園都市国家構想に掲げる施策を推進することで、「20年後、30年後を見据えた課題を解決すること」を目指す予算を編成しました。今月号では、本年度の予算の概要を紹介します。

当初予算総額

84億3,374万円

前年度 78億1,275万円

前年度の当初予算の額と比較すると7億8,619万円(▲8.53%)の減となっています。

- 一般会計 62億7,762万円
- 特別会計 14億8,677万円
- 企業会計 6億6,932万円

会計名	予算額	前年度比
一般会計	62億7,762万円	△11.73%
特別会計	国民健康保険	9億7,028万円 1.19%
	事業勘定	5億8,998万円 △0.38%
	診療施設勘定	3億8,029万円 3.73%
	後期高齢者医療事業	8,131万円 21.54%
	介護保険事業	4億3,518万円 △1.39%
	事業勘定	4億3,306万円 △1.34%
企業会計	サービス事業勘定	212万円 △11.10%
	簡易水道事業	2億7,442万円 △7.63%
	公共下水道事業	3億9,490万円 14.72%
合計	84億3,374万円	△8.53%

一般会計 歳入

村税は前年度比1・31%減の6億4,772万円と見込んだほか、寄付金を5億10万円と見込み、産業、保健、福祉、子育て関連事業などに活用します。地方交付税は国の地方財政計画などから推測し前年度比4・55%増の23億円としました。村債は学校給食センター改築事業が令和7年度に完了したため、前年度比40・51%減の6億7,380万円とし、道路・橋りょう整備などの事業に活用します。村債のうち辺地対策事業債は前年度比13・01%減の4億2,540万円、過疎対策事業債は前年度比67・39%減の2億4,500万円です。

一般会計 歳出

本年度も引き続き、道路・橋りょう、農業基盤などのインフラ整備およびサービスレゾナンス構想に関する事業の経費を計上し、また、必要な公共施設の修繕や改修の実施、医療・介護・子育て・教育などの分野については継続して事業へ取り組みます。※予定している主な事業は4ページをご覧ください。

【歳入】(村税)

税目	村民1人あたり
村民税	9万2,632円
固定資産税	10万7,806円
軽自動車税	4,840円
たばこ税	7,929円
合計	21万3,207円

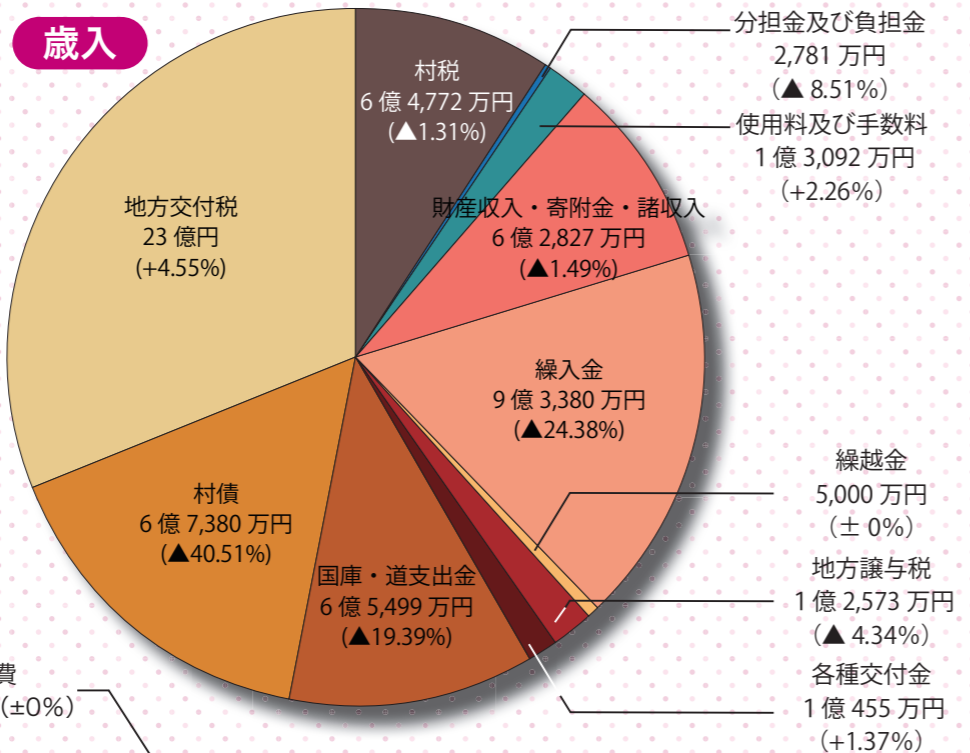

【歳出】(科目別)

科目	村民1人あたり
議会費	1万7,263円
総務費	64万3,532円
民生費	28万6,308円
衛生費	16万8,367円
労働費	7,584円
農林水産業費	13万3,110円
商工費	4万1,596円
土木費	21万1,172円
消防費	6万9,695円
教育費	26万9,086円
災害復旧費	1,086円
公債費	21万5,484円
諸支出金	769円
予備費	1,317円
合計	206万6,369円

※村民1人あたりの数値とは、予算額を令和8年4月1日現在の人口3,038人で割ったものです。

歳出

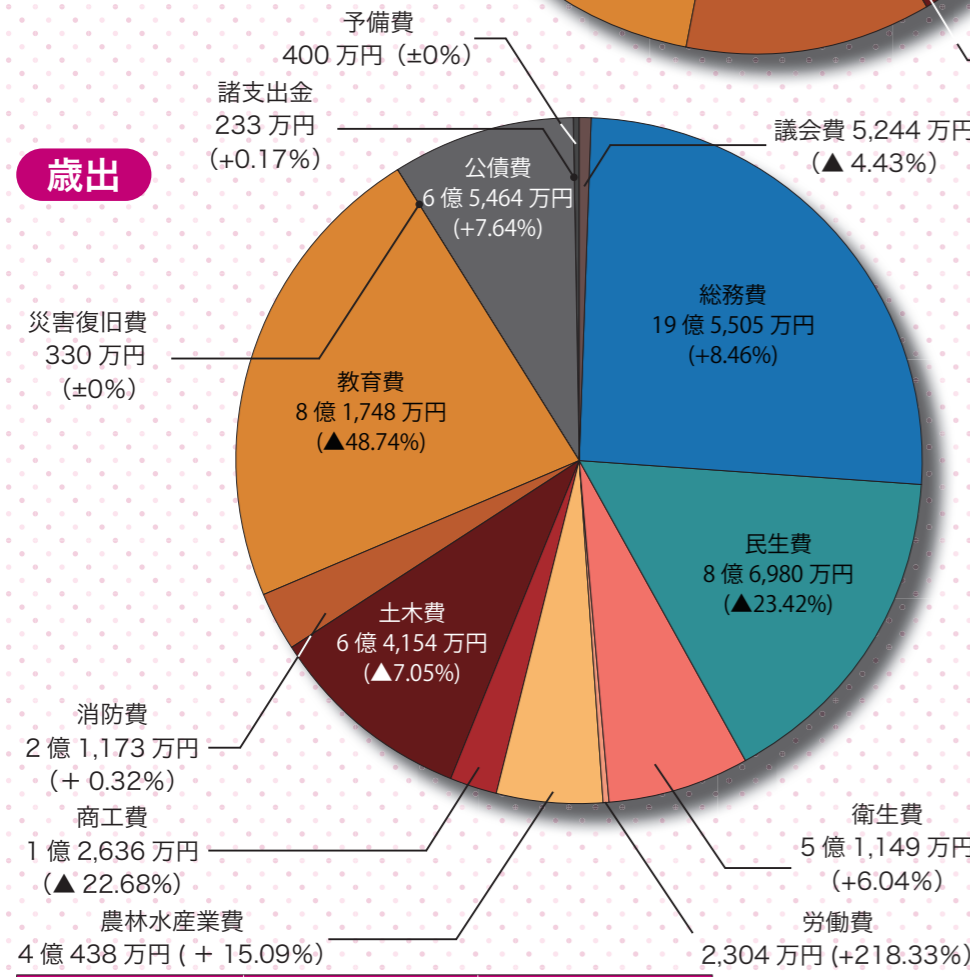

◆地方消費税交付金(社会保障財源化分)の用途について

地方消費税交付金の増収分については、その用途を明確にするとともに「社会保障施策に要する経費」に充てることとされています。令和8年度更別村一般会計予算の社会保障施策への充当状況は左表のとおりです。

社会保障施策	令和8年度予算額	社会保障財源化分
社会福祉費	4億4,406万円	2,439万円
老人福祉費	1億5,008万円	789万円
児童福祉費	2億7,549万円	864万円
合計	8億6,963万円	4,092万円

●問い合わせ 総務課財政契約係 ☎52-2111

◆令和8年度に予定している主な事業(一般会計科目別・企業会計)

科目・会計	事業名	事業内容	予算額
総務費	スーパービレッジ構想推進事業	デジタル実装型(デジタルどんぐりポイント拡張)、地域未来推進型(コミナス、バイオスティミュラントほか)、新ソサエティ5.0(スマート農業ほか)	2億1,198万円
総務費	地域脱炭素化促進事業	更別村ゼロカーボン推進助成金など	1,620万円
総務費	宅地分譲整備事業	宅地造成、道路工事(16戸分)	1億2,136万円
総務費	役場庁舎改修事業	空調設備設置工事、庁舎屋上改修工事	5,630万円
民生費	社会福祉センター改修事業	照明LED化改修工事	2,365万円
民生費	高齢者在宅福祉サービス事業(災害弱者緊急通報システム事業)	端末機設置、緊急通報業務委託	361万円
農林水産業費	新規就農者支援事業	新規就農者育成研修事業、新規就農者受入特別措置条例に基づく支援	258万円
土木費	道路改良舗装事業 単独	北9号舗装、東15号局部改良、北7線改良など	2億7,603万円
教育費	部活動推進事業	部活動指導員、外部指導員の派遣、部活動バス運行費用など	1,214万円
教育費	国際交流事業推進経費(飛び出せワールド事業)	引率者旅費(2名分)、助成金(生徒15名、協力員1名分)ほか	1,288万円
教育費	改善センター改修事業	空調設備設置工事	1,207万円
簡易水道事業特別会計	簡易水道施設整備事業	花園プラムタウン水道管新設工事(第3工区)	2,180万円
公共下水道事業特別会計	下水道整備費	花園プラムタウン下水道管新設工事(第3工区)	2,858万円



役場庁舎をはじめ公共施設に空調設備(エアコン)を設置します



社会福祉センターなど公共施設で照明LED改修工事を行います

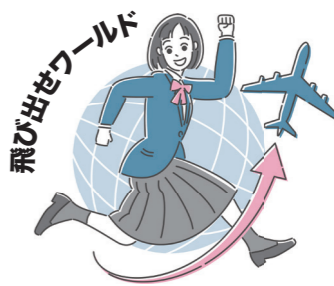

中学生を対象に、ホームステイ、現地学生との交流等を行う海外研修を実施

特別会計・企業会計

特定の事業を行うために一般会計とは別に経理する「特別会計」と、民間企業のように料金収入を中心に行う「企業会計」があります。

【国民健康保険特別会計】
事業勘定は、前年度比0・38%の増となっています。

【後期高齢者医療事業特別会計】
前年度の実績から、21・54%の増となっています。

【介護保険事業特別会計】
地域密着型居宅介護サービス給付金、居宅介護予防サービス給付費が減ったことにより、事業勘定は、前年度比1・34%の減となっており、サービス事業勘定は、前年度比11・10%の減となっております。

【簡易水道事業特別会計】(企業会計)
前年度比7・63%の減となっており、花園プラムタウン水道管新設工事第3工区、中札内村と共同で負担している水道施設監視通信システム更新工事を行う予定です。

【公共下水道事業特別会計】(企業会計)
前年度比14・72%の増となっており、個別排水処理施設の実施設設計・建設工事、更別浄化センター設備更新工事を行う予定です。

やってみよう！を応援します

『更別村起業・創業等』

支援事業助成金』のお知らせ

更別村では、村内で起業・創業する方の新規開店などを支援する各種制度を設けています。助成対象や助成額等は村ウェブサイトもしくは、産業課商工労働観光係にお問い合わせください。

新規開店・店舗改修

新規開店や空き店舗活用などのハード面での助成金です。

- ① 新規店舗等施設整備助成事業
- ② 空き店舗等取得改修助成事業
- ③ 空き店舗等活用助成事業
- ④ 空き店舗等家賃助成事業
- ⑤ 賃借店舗等取得助成事業
- ⑥ 既存店舗等改修助成事業

事業継承支援

事業継承のための調査や計画策定・事業継承に伴う店舗等の取得費を助成します。

- ⑦ 事業継承支援助成事業
- ⑧ 事業継承店舗取得等助成事業

特定商業用施設整備

市街地以外で飲食業やサービス業などの建物を整備する場合に助成します。

- ⑨ 特定商業用施設整備助成事業

特産品開発・販路開拓

特産品の開発研究や販路拡大に助成します。

- ⑩ 特産品開発研究助成事業
- ⑪ 特産品販路開拓助成事業

各助成事業の詳しい内容や、申請方法などは村ウェブサイトをご確認ください。



● 問い合わせ 産業課商工労働観光係

商工会 52・2211 52・2010

第1回 行政区長会議を開催

4月13日(月)、今年度第1回目の行政区長会議が社会福祉センターで開催され、23名の行政区長が出席しました。

会議では、今年度の主な事業や施策、行事などについて各担当課長から説明を行いました。会議で話し合われた議題のうち主なものを紹介します。

● 案件

◆ 今年度の主な事業予定について
主に、宅地分譲整備事業、乗合タクシー運行事業、更別スーパービレッジ構想推進事業、新規就農者支援事業、森林環境譲与税活用事業、福祉の里総合センター改修事業、空き家等対策事業、部活動推進事業、コミュニティプール改修事業、行政区会館改修事業、役場庁舎改修事業などが、総合計画の基本目標ごとに説明されました。

- ◆ 行政区懇談会の開催結果について
 - ◆ 花園プラムタウン団地の分譲について
 - ◆ 空き家対策について
 - ◆ 更別村ゼロカーボン推進補助金について
 - ◆ 住民協働のまちづくりについて
 - ◆ 更別村コミュニティ活動総合補償制度について
- ◆ 行政区の運営・行政区交付金について
- 5月10日 クリーン作戦
 - 5月28日 消防団春季消防演習
 - 5月下旬 村営牧場入牧
 - 6月上旬 花いっぱい運動
 - 6月24日 高齢者運動会
 - 7月15日 更別村戦没者追悼式
 - 9月18日 更別村敬老会
 - 10月中旬 どんぐり健康マラソン
 - 10月下旬 村営牧場下牧
 - 10月下旬 さらべつ大収穫祭



● 問い合わせ

住民生活課住民生活係

52・2112



相談室



日中活動支援室(サッチャル館)

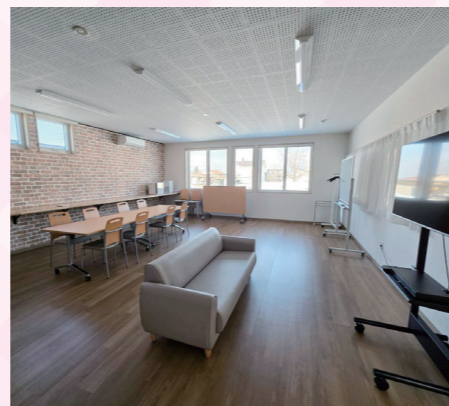

食堂・談話室



福祉ホーム供用開始!

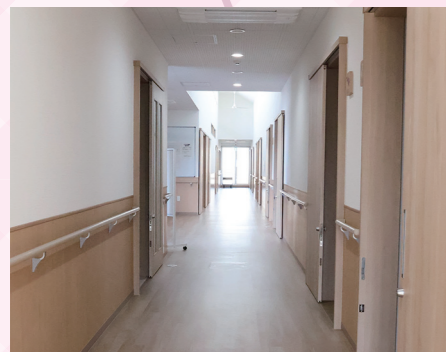
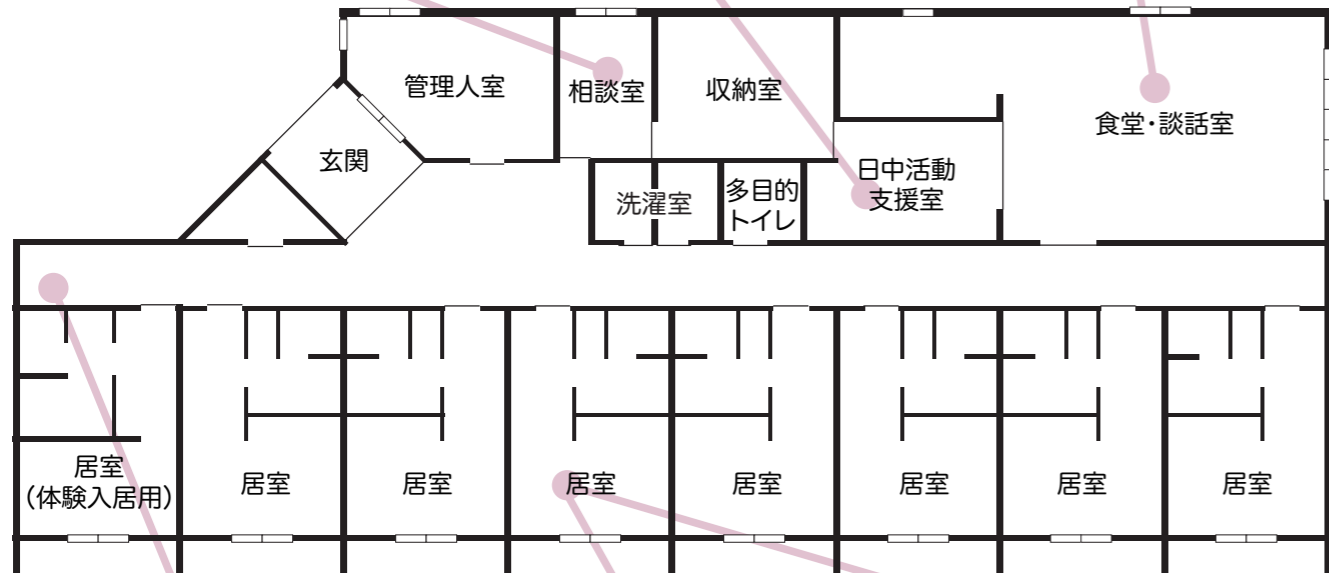

日光が差し込む明るい廊下



居室



居室

平成18年策定のリラクタウン構想が再構築され、障がいを持つ方の「親亡き後」を見据え、住み慣れた地域で安心して生活できるよう、自立や地域移行を進める拠点として整備されました。

設置経緯

施設概要

- 建設地 字更別南3線95番地8
- 建設面積 593.27㎡
- 延床面積 521.23㎡ (物置含む)
- 構造 木造平屋建
- 部屋 居室8室(うち1室は体験用)、共用室(食堂・談話室)、日中活動支援室、管理人室、相談室、収納室、物置庫、共用洗濯室(男女)、多目的トイレ

■運営体制	所管課 保健福祉課	管理委託先 社会福祉法人 博愛会	管理人 1名(シフト制)	平日 日中常駐	■食事提供 平日の朝食・夕食(実費)
■建設費	設計 549万円	建築主体工事 2億2500万円	機械設備工事 4928万円	電気設備工事 4554万円	備品 635万円
計	3億918万円				

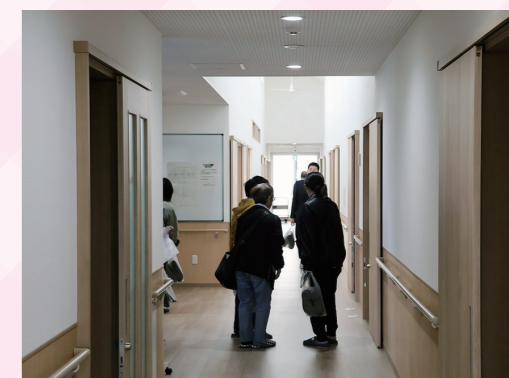

オープニングセレモニー後に内覧する参加者



4月4日、オープニングセレモニーでテープカットが行われました。



利用対象者・利用料

- 利用対象者
 - ・18歳以上65歳未満の障がいをお持ちの方で、常時介護または医療を必要としない方
 - ・村内在住の方もしくは村内の事業所などに通所されている方
- 利用料
 - 【福祉ホーム事業】
 - ・入居料月額9700円～25800円
 - ※ご本人の収入に応じて変動します。
 - ・管理料月額5000円
 - ・居室光熱水費、食費は実費負担
 - 【体験入居事業】
 - ・1泊1900円
 - ・食費は実費負担

入居申請について

現在、体験入居事業が開始しています。なお、令和8年6月からの福祉ホーム事業の入居は現在受付中ですので、ご希望の方は5月20日(水)までに保健福祉課福祉係へお問い合わせください。

日中活動支援事業 サッチャル館について

日中活動支援事業(サッチャル館)も4月より福祉ホーム内へ移転しました。

●問い合わせ
保健福祉課福祉係

☎53・3000

新着任教職員・新採用職員をご紹介します



教諭
眞壁 奈津子 さん

更別農業高校

出身：岡山県
前任：鳥取県立日野高等学校 (R5 年度)
担当：国語
趣味：スキー 特技：三味線
更別村の第一印象は、自然が豊かなところ！十勝での生活にはまだ慣れていませんが、仕事もプライベートも充実した生活を送っていききたいと思います。



実務助手
佐藤 公二 さん

更別農業高校

出身：秋田県
前任：北海道標茶高等学校
担当：農業実習 (野菜)
趣味：スポーツ観戦
十勝ははじめての赴任で緊張していますが、暖かく迎えていただき感謝しています。この豊かな環境の更別村の魅力発信に貢献したいと思います。



教諭
森 智希 さん

更別農業高校

出身：福岡県
前任：北海道池田高等学校
趣味：鉄道旅、温泉、ランニングほか
特技：美味しいカレーライスづくりほか
更別村の雄大な自然に感動！自然や食、産業、歴史など知りたくまりました。1日も早く新しい環境に慣れて学び、楽しむ気持ちを忘れず、頑張ります。



教諭
野島 眞里子 さん

更別中央中学校

出身：富山県
前任：帯広市立森の里小学校
趣味：温泉巡り、鉄道旅、カラオケ
特技：読み聞かせ
「つなぐ・つながる」をモットーに、地域・家庭・学校のかけはしとなるよう尽力いたします。

この春、新たに村内の小・中学校、更別農業高等学校に着任された教職員、事務職員の皆さん、役場（庁舎・農業環境改善センター）、福祉の里総合センター、およびごちち広域消防事務組合更別消防署に配属となった新採用、派遣職員をご紹介します。

新着任教職員・新採用・派遣職員をご紹介します



主事
冨波 光希 さん

産業課

出身：広尾町
担当：農業振興係
趣味：ゲーム、Youtube
特技：陸上競技 (短距離)
まだまだわからないことだらけですが、いち早く仕事を覚えられるよう精一杯頑張ります。よろしくお願ひいたします。



主任
板澤 有幾 さん

教育委員会

出身：音更町
担当：学校教育係
趣味：美味しいものを見つけること
特技：なんでも美味しく食べること
更別村の子どもたちや地域の皆さんと一緒に心の健康づくりを進めていけるよう頑張ります。よろしくお願ひいたします。



教諭
野呂 菜梨佳 さん

更別農業高校

出身：標茶町
前任：北海道士幌高等学校
趣味：ドライブ、映画鑑賞、ミニバレー
特技：長時間寝られること
わからないことの方が多いですが、1日でも早く皆さんの力になれるよう頑張りますので、よろしくお願ひいたします。



教諭
伊部 今日実 さん

更別中央中学校

出身：池田町
前任：帯広市立帯広第一中学校
担当：技術・家庭
趣味：演奏、旅行
特技：トロンボーンを演奏すること
自然豊かな更別村で働くことを楽しみにしております。早く更別村に慣れて子どもたちのために全力を尽くします。



教諭
西本 郁恵 さん

更別小学校

出身：富良野市
前任：帯広市立清川小学校
担当：特別支援
趣味：フィギュアスケート観戦
特技：楽器演奏
更別村の魅力にたくさん触れ、更別小学校の子どもたちのために精一杯頑張りたいと思います。



教諭
佐藤 麻利美 さん

更別小学校

出身：清水町
前任：帯広市立明和小学校
担当：特別支援
趣味：フラダンス 特技：早起き
子どもたちと辛いことも楽しいことも一緒に経験し、一緒に成長していきたいと思います。



技師補
安岡 広優 さん

建設水道課

出身：広尾町
担当：土木車両係
趣味：野球観戦、温泉巡り
特技：料理
社会人一年目でわからないことばかりですが、地域の方々に信頼されるような職員を目指して頑張ります。よろしくお願ひいたします。



主事補
七海 幸人 さん

教育委員会

出身：釧路市
担当：学校教育係
趣味：読書、散歩
特技：ピアノ
新社会人1年目で慣れないことが多く、至らぬ点が多々あると思いますが、精一杯頑張ります！よろしくお願ひいたします。



主事
辻澤 皓生 さん

保健福祉課

出身：南富良野町
担当：福祉係兼国保介護係
趣味：読書 (ミステリー、サスペンス) など
特技：整理整頓
1日でも早く業務を習得し、住民の方に信頼される職員を目指します。よろしくお願ひいたします。



教諭
梶川 このみ さん

更別中央中学校

出身：函館市
前任：幕別町立志願中学校
担当：音楽・特別支援
趣味：ドライブ
特技：声が大きい！
子どもたちが毎日笑顔でとうこうし、のびのびと学べる環境づくりに精一杯努めてまいります。



教諭
高木 涼太 さん

更別小学校

出身：幕別町
前任：広尾町立豊似小学校
担当：5学年担当
趣味：ゲーム・映画・子どもの流行
特技：運動全般
子どもたちや保護者、地域にいち早く馴染めるよう頑張ります。日々子どもたちと楽しく学んでいきたいです。



教諭
酒井 隆行 さん

更別小学校

出身：札幌市
前任：えりも町立えりも小学校
担当：2学年担当
趣味：DIY 特技：自転車を教える
果てしない大空と広い大地の中で、子どもたちと楽しく学校生活を送り、子どもたちの生きる力を育めるよう全力で取り組んでまいります。



主幹
平野 貴大 さん

企画政策課

派遣元：(株) リクロスエクステンション
出身：福岡県
趣味：阪神タイガースの応援 (息子の影響)
テニス (最近できていません)
ゼロカーボンと地域づくりがつながる取り組みを進めていければと思います。よろしくお願ひいたします！



主幹
大森 亮介 さん

企画政策課

派遣元：MBT リンク (株)
出身：東京都
趣味：読書
今まで仕事で何度も訪れておりましたが、改めてこのような機会をいただき、非常に楽しみにしております。どうぞよろしくお願ひいたします。



主任補
佐藤 博哉 さん

更別消防署

出身：中札内村
担当：警防2係
趣味：筋トレ
特技：どこでもすぐ寝られること
中札内消防署から人事交流で異動してまいりました。今までの経験を活かし、新たな環境でも真摯に業務に取り組んでまいります。よろしくお願ひいたします。



教諭
村上 孔輔 さん

更別農業高校

出身：千葉県
前任：北海道根室高等学校
趣味：バドミントン、旅行
特技：バドミントン
自然豊かな更別村に赴任し、大変魅力を感じています。慣れない点もありますが、1日でも早く地域と学校に貢献できるよう努めてまいります。

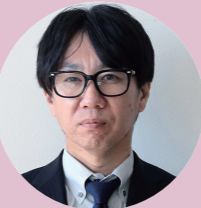

学校事務
平田 秀良 さん

上更別小学校

出身：室蘭市
前任：音更町立共栄中学校
趣味：バイクに乗る
特技：テトリス
自然豊かな更別村で、子どもたちと地域の皆さんとの出会いを大切にしながら、安心して学校生活が送られる環境づくりに努めてまいります。どうぞよろしくお願ひいたします。



養護教諭
大澤 裕子 さん

上更別小学校

出身：夕張市
前任：中札内村立上札内小学校
趣味：スポーツ観戦
特技：誤字脱字チェック！
チームワークがよくあたたかな先生方と一緒に、子どもたちが心も体も健やかに笑顔で過ごせることができるよう、色々な場面での関わりを大切にしていきたいです。

みんなの成長を応援!

児童手当制度のお知らせ

手当の対象と受け取れる金額

0歳から高校生年代までが受給の対象

更別村に住民登録があり、
児童・生徒を養育している方
に支給!



3歳未満
15,000円/月

3歳以上~
高校生年代
10,000円/月

第3子以降は
30,000円/月



例) 第1子 第2子 第3子
(大学生年代)(高校生年代)(3歳未満)

支給対象外 対象 対象
年齢要件等詳細は
村ウェブサイトをご覧ください ※大学生年代は子どもの数に含めず

支給のタイミングとお手続き

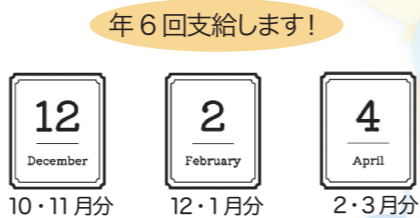

年6回支給します!

出生・転入時は
すぐ申請を!

- ・子どもが生まれたとき
- ・他市区町村から転入したとき
- ・公務員でなくなったとき

6/1現在の養育状況を
確認します。
(現況届の提出は原則不要)

- ※次の方は現況届が必要です。
- ・配偶者からの暴力などにより、
住民登録が更別村以外の方
- ・離婚協議中で配偶者と別居
している方

●問い合わせ 子育て応援課子育て応援係 ☎53-3700

令和8年度から

「各種税金・保険料の納付書等」様式を変更します

地方公共団体情報システムの標準化に伴い、更別村の各種税金・保険料の納付書等の様式が国が定める標準仕様に準じたレイアウトに変更となります。この変更に伴う税額及び料金の変更や手続きはありません。

① 様式の変更と納付方法の拡充

北海道更別村 納付書(納入済通知書) 令和8年度 個人住民税・森林環境税		北海道更別村 領収証書 下記のお取扱いをお願いします。 令和8年度 個人住民税・森林環境税 1期	
加入者名 更別村会計管理者	口座記号 02760-9-960096	合計金額 10,000円	加入者名 更別村会計管理者
収入機番 01639	納付番号 12345678901234567890	確認番号 123456	納付区分 123
納期限 令和8年7月31日	年度 123	令和8年度	期別 1期
税額 10,000円	延滞金 円	合計金額 10,000円	納税義務者名 更別 太郎 様
納付手数料 円	合計金額 10,000円		eL番号 01639-12345678901234 567890-123456-123
コンビニ等 取納用	コンビニでは使用できません。 納付書のコピー及びバーコードの写真やスマートフォンアプリによる納付はできません。		通知書番号 123
納付者名 更別 太郎 様	指定期限 バーコード 使用期限		納期限 令和8年7月31日
取りまわし先 eL-QRあり ゆうちょ銀行公金QR受取貯金事務センター eL-QRなし ゆうちょ銀行小額貯金事務センター 取りまわし先 更別村農業協同組合 本所			指定期限
			交付日 令和8年7月1日
			領収日付印

通知書はA4サイズとなり、納付書もこれまでに比べ、大きなサイズへ変更されます。

エルキューアール eL-Q R 対応によるキャッシュレス決済拡大

住民税や国保税もスマートフォンやクレジットカードで支払えるようになります。また、全国のeL-QR対応の金融機関窓口でも納付いただけます。

キャッシュレス決済
は地方税お支払い
サイトから



eL-QRに対応した
金融機関



令和8年度から eL-QR の 対象となる科目

- 村・道民税・森林環境税(普通徴収)
- 国民健康保険税
- ※介護保険料・後期高齢者医療保険料
は令和8年9月以降eL-QR対応予定
- ※固定資産税、軽自動車税はeL-QR
対応済みです。

② 口座振替をご利用の方へ

完納後の「領収証書」の返送がなくなります。

国が定める標準仕様に準じたレイアウトにおいて、これまで返送しておりました領収証書がなくなり、領収証書の返送ができなくなりました。

そのため、今後は通帳の記帳等で納付をご確認いただきますよう、お願いいたします。

※通帳に記帳された金額と照合するため、届いた通知書は必要に応じて大切に保管してください。



●問い合わせ 住民生活課税務係 ☎52-2112

「ゼロカーボン宣言」の達成に向け

住宅リフォーム支援事業 を改正しました!

工事費の合計が30万円以上のうち、省エネルギー性能の向上となるリフォーム工事費が10万円を超える場合は...

補助率 20% (上限20万円) ➡ 補助率 30% (上限30万円)

に上乗せするよう改正しました。

新たに対象となる省エネルギーの
性能向上リフォーム工事とは...

- 例)
 - ・断熱改修(窓、ドア、外壁、屋根 など)
 - ・高効率設備の導入(エコキュート、エコジョーズ など)
 - ・その他、村と協議し認められたもの



住宅リフォーム支援事業の詳細や申し込み方法は
村ホームページにて公開しておりますので、右記二次
元コードよりご確認ください。



●問い合わせ
建設水道課建築係 ☎52-5200

村長室 だより

NO.109



多くの意見・要望を村政に！

診療科目として「総合診療科」の標榜を！

本年2月、長年、本村の地域医療に多大なるご尽力をいただいている更別村国保診療所長の山田所長から診療科名として「総合診療科」の標榜科実現に向けて、更別村として協力してもらえないかとのご相談をいただきました。（村診療所の医師の専門は全員総合診療科です）

2月18日に札幌で開催された北海道町村会の理事会出席の折に柴田事務局長と全国町村会長である棚野北海道町村会長（白糠町長）にお話ししたところ、3月12日に日本プライマリ・ケア連合学会理事長の草野理事長（北海道家庭医療学センター理事長）が北海道町村会に要請に訪れ、柴田事務局長との面談が実現しました。

～子どもからお年寄りまで
笑顔と笑い声があふれ、
一人ひとりが輝く村～

をいただき、要望書末尾の賛同団体への一覧に団体名を記載することにご承諾をいただきたい」というものであります。

道町村会の対応

- 1、要望への可否について、所管である民生文教常任委員会にて審議を行う（9月30日）
- 2、道町村会の要望書（6月の中央要請運動に使用予定）に「医療機関において総合診療科の標榜を可能とする」を文書に追加
- 3、「第80回定期総会提案事項（民生文教に関する事項）」について「の意見照会中であることから、既存の要望項目に「更別村からの追加意見」として4月16日開催の総会提案事項に反映

（更別村からの追加意見）

第80回北海道町村会定期総会民生文教関係提案事項（本文抜粋）

- 1 地方医療の確保について
- 2 医師の要請・確保対策
- 3 一次医療を担う医療機関においては、医師が初期救急から慢性期医療まで広く診療することができるとして、診療医の確保が求められること、二次医療圏の中核的病院において総合診療科を要請する機能を整備し、地域の医療機関へ派遣される仕組みを構築すること。また、地域における総合診療科の位置付けや役割を明確化することにより、総合診療科を目指す医師の拡大を測る観点から、診療科目として総合診療科の標榜を可能とすること。（マーカー部分追加）

支えあう住みよい社会地域から

民生委員・児童委員は、地域のみなさんが幸せで安心した生活を送れるように応援します。

相談いただいた内容や個人の秘密は守りますので、何か心配事がありましたら遠慮なくご相談ください。

こんなときはご相談を

- ◆暮らしで困っているとき
 - ・住まいに関すること
 - ・生活保護に関すること
 - ・近所付き合いに関すること
 - ・公害や環境衛生に関すること
 - ・遊び場、通学路などに関すること
- ◆家族関係で困っているとき
 - ・結婚、離婚に関すること
 - ・相続に関すること
 - ・扶養に関すること
 - ・親子関係に関すること
- ◆在宅生活で困っているとき
 - ・毎日の介護に関すること
 - ・介護保険制度に関すること
 - ・福祉サービスの利用に関すること
- ◆育児・教育で困っているとき
 - ・育児やしつけに関すること
 - ・非行に関すること
 - ・いじめや不登校に関すること
 - ・児童虐待に関すること
 - ・学校生活の悩みに関すること

主任児童委員

飯塚 れい子さん
宍戸 得見さん



●問い合わせ

保健福祉課福祉係 ☎ 53-3000

民生委員・児童委員

岡 美輝さん	担当：更別区・北更別区
井脇 健治さん	担当：更別東区・東栄区・香川区
大田 誠一さん	担当：南更別区・昭林区・更南区
今川 昌彦さん	担当：旭区・平和区・勢雄区
村上 和雄さん	担当：上更別南区・更生区・協和区
三品 雪子さん	担当：新栄町・本町
佐藤 輝美さん	担当：柏町・花園町・中央町
茂松 真由美さん	担当：錦町・曙町
森谷 博美さん	担当：若葉町・緑町
山角 幸一郎さん	担当：上更別区

受章 令和8年高齢者叙勲 旭日单光章

おびわ しょういち 小澤 庄一さん

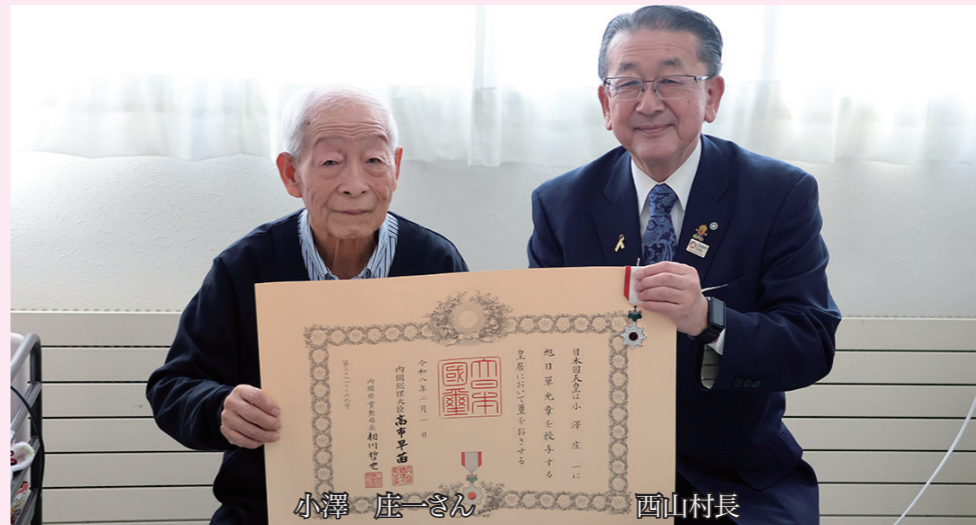

永きにわたり村議会議員としてご尽力された功績が認められ、小澤 庄一さんが旭日单光章を受章されました。

小澤さんは、平成3年5月に地域住民の信望を担い更別村議員に当選以来、4期16年の長きにわたり在職。強い農業経営基盤を築くため、生産性の高い自立農家の育成、高齢者社会を見据えた保健、医療、福祉の基盤整備や生活環境の向上促進、商工業振興策としての企業誘致など、あらゆる分野における振興・発展に大きく貢献されました。

伝達式は3月21日に行われ、西山村長から勲記と勲章が手渡されました。

小澤さんは、「議員はひとりであることはできず、地域の方々に支えていただいたおかげです。また、益々の更別のご発展を期待しております」と感謝のコメントをいただきました。

<開催日時>
令和8年6月24（水） 9：45～12：00（予定）

<会場>
農業者トレーニングセンター
※当日は上履きをご持参ください。

<対象者>
村内在住で65歳以上の方
（昭和36年4月1日までに生まれの方）

<参加申込>
電話・WEB フォーム・保健福祉課窓口にて受け付けています。
申込期限は5月29日（金）まで
※回覧や全戸配布による取りまとめは行いませんので、ご注意ください！



ご不明な点がありましたら保健福祉課までお問い合わせください。

●問い合わせ
保健福祉課福祉係 ☎ 53-3000

6月24日開催 第49回高齢者運動会 参加者募集！

さまざまな競技を通して体を動かし、世代間の交流を深める機会として高齢者運動会を開催します。

多くの方のご参加お待ちしております！

※おひとり2～3種目に参加していただく予定です。



保 健 だ よ り

村の介護予防の取り組み

vol.141 保健師 藤田 光

出典：厚生労働省
「令和4年国民生活基礎調査の概要」より

介護予防とは・・・

一言で言えば「要介護状態になるのを防ぎ、いつまでも自立した生活を送れるようにすること」です。

具体的には、以下の3つの側面があります

1. 要介護状態になるのをできる限り防ぐ（または遅らせる）。
2. すでに介護が必要な場合でも、その悪化をできる限り防ぐ。
3. 状態の軽減（改善）を目指す。

介護予防はなぜ重要なのか

介護が必要になる原因の上位には「認知症」「骨折・転倒」「高齢による衰弱」があり、これらだけで全体の4割以上を占めています。したがって、これらの発生を未然に防ぐことが、介護予防において非常に重要となります。

村の介護予防教室

村では、住民が自立した生活を長く続けられるよう、運動・脳トレ・口腔ケアなどの「介護予防教室」を定期開催しています。気軽にご参加ください！

介護原因の約4割が「予防可能」な項目

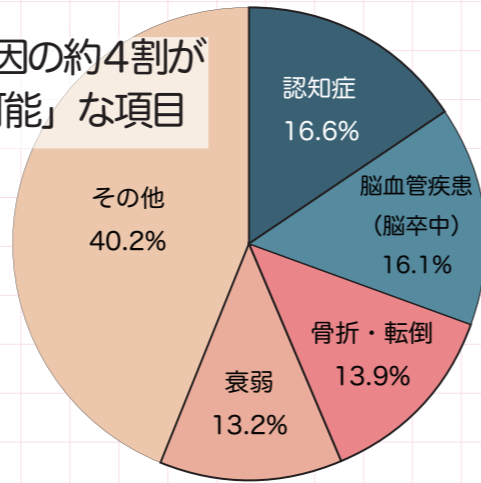

認知症、転倒、衰弱の予防が健康維持のカギです。

★大人のまなびや★

脳トレ 交流

定員20名で3クラスに分かれて実施しています。脳のトレーニング教材を使い、楽習します。ご自宅で10分程度でできる宿題！楽しく頭を使いたい方におすすめ。

- ◆毎週火曜日
- ① 9:20～9:50
 - ② 10:00～10:30
 - ③ 10:40～11:10

◆利用料 月1,000円

★まる元運動教室★

運動 交流

健康運動指導士によるボール運動などを行います。クラスによって運動強度が異なり、立ち座りや歩行、体を動かすことに不安がある方におすすめ。

- ◆毎週月曜日 10:00～11:00
- ◆毎週金曜日
- ① 10:40～11:40
 - ② 13:30～14:30
 - ③ 15:00～16:00

◆利用料 月1,000円

※クラスの運動内容はお問合せください。

★かむかむ教室★

口の健康 栄養 交流

調理実習、昼食会を楽しみながら、低栄養、口腔機能の低下を予防し、いつまでも美味しく食事が摂れる身体づくりを目指します。定期的に歯科診療所の歯科医師、歯科衛生士が来てくれます。

- ◆月1回
- 水曜日(火曜日:10月、12月)
木曜日:9月、11月)

◆利用料 1回200円

★元気クラブ★

脳トレ 運動 交流

体操や作品づくりなどのレクリエーションのほか、お出かけイベントも。

仲間と一緒に楽しい時間を過ごしたい方におすすめ。

- ◆毎週木曜日 10:00～12:00
- ◆利用料 1回200円

いずれの教室も祝日はお休みです。介護予防教室やご自身のこと、あるいはご家族のことで気になることがありましたら「地域包括支援センター」までお気軽にご相談ください。●問い合わせ 地域包括支援センター(保健福祉課保健推進係) ☎ 53-3000

咳やくしゃみで感染拡大

高齢者の5～10%は鼻や喉に菌が常在しており、咳やくしゃみなどで周囲へも感染します。

重い合併症を防ぐ高い効果

肺炎だけでなく、髄膜炎、慢性気道感染症、中耳炎、敗血症などの重症化リスクを軽減します。

肺炎は日本人の死因第5位

肺炎は日本人の死因第5位で、亡くなる方は多くは65歳以上の高齢者です。

なぜ予防接種が必要なのか

肺炎球菌は肺炎の主な原因であり、予防接種により重症化や敗血症などの深刻な合併症を効果的に防ぐことができます。

●問い合わせ
保健福祉課保健推進係
☎ 53-3000

予防接種の予約は電話で

更別村国民健康保険診療所へ電話にて予約受付しています。
☎ 53-2301

対象の方は村の助成が受けられます

助成後の自己負担額は4,000円(接種歴不明の場合は村保健福祉課へ問い合わせ)
※過去に接種済の方は12,000円程度全額負担となります。

対象は65歳の方(誕生日以降に接種)

※60～65歳未満で、特定の障がい(心臓・腎臓等)を持つ方、66歳以上で今まで一度も接種したことのない方も対象です。

接種の対象と予約・費用

の高齢者肺炎球菌予防接種のお知らせ

接種日時
毎週木曜日
13:30～14:00
16:00～16:30

さらべつ健康ポイントラリー

- 【対象者】村内在住で今年度19歳以上の方
【期間】令和8年4月1日～令和9年2月26日



ポイントが貯まったら、応募用紙に必要事項を記入し、保健福祉課へ提出
※チラシ兼応募用紙と記録表は、保健福祉課 村ウェブサイトから入手できます。



●問い合わせ 保健福祉課保健推進係 ☎ 53-3000

村では、皆さんの健康づくりを応援するために、健(検)診や健康事業への参加でポイントが貯まる「さらべつ健康ポイントラリー」を実施しています。

昨年度は10名の方が景品を獲得されました。今年度も楽しく健康づくりに取り組んでいきましょう!

ポイントのため方

- (1) チラシ兼応募用紙(裏面)記載の健診や券購入、教室への参加。
 - (2) 運動又は歩数、食事の記録表を保健福祉課へ提出。
- ※景品を受け取るためには、(1)と(2)の両方のポイントが必要です。

対象となる健(検)診や教室等(一部抜粋)

①各種健(検)診等 各1ポイント (2ポイント以上必須)	健診・検診を受診(基本健診、がん検診、骨粗しょう症検診、歯科検診)
②券購入・各種教室参加等 初回参加または購入で1ポイント (1ポイント以上必須)	券購入(プール1か月券、トレセン・柔剣道場回数券、健康増進室3か月券・半年券)、各種教室の参加(軽運動教室、夢民講座、どんぶりマラソン、SARASPO、健康運動教室、健康レポート)
③記録表提出 提出で1ポイント (1ポイント以上必須)	運動(30分以上の運動を週2日以上)、歩数(1日5,000歩を週5日以上)、食事(「まごわやさしい」を週5日以上)を2週間連続で1ポイント
④ボーナスポイント いずれか一つの目標達成で3ポイント	・健診結果にて血圧・糖代謝・血中脂質の値がすべて異常なし ・健診結果にてBMI25/mi以上の方で2kgの減量を達成 ・野菜摂取度測定にて初回測定からベジ健康度向上



水泳少年団 (株) オカモト
宝輪教育長 小椋絢子さん 佐藤喬さん 小川祐樹さん

更別村農業環境改善センターで、更別水泳少年団から役場を通じて(株)オカモトへビート板などの備品が寄贈され、(株)オカモト コミュニティ事業本部の佐藤喬本部長が受け取りました。

少年団は指導者不足や団員減少による費用・保護者の負担増から活動継続が困難となり、解団を決定しました。これを受け、コミュニティープールの指定管理者である(株)オカモトが自主事業「SARASPO クラブ」として活動を引き継ぐこととなりました。

少年団は、活動が継続されることへの感謝を込めてビート板などの物品を寄贈。(株)オカモト更別村統括責任者の小川祐樹さんは「子どもたちのスポーツ機会を絶やさず、より安全で地域に根ざした環境づくりに努めたい」と話しました。

4/14 少年団活動を引き継ぐ
更別水泳少年団が物品を寄贈



4/2 子どもたちへ贈り物
末広学級がキーホルダー贈呈

入園・入学した子どもたちの交通安全と健やかな成長を願い、末広学級生が手作りしたキーホルダーが村内の幼稚園や保育園、各小学校へ届けられ、認定こども園上更別幼稚園では大西秀樹学級長から「入園のお祝いとして贈呈します」と園児へ手渡されました。



4/14 ~ 15 ままろう狂犬病ゼロ
狂犬病予防注射を実施

村内を巡回して実施している狂犬病予防注射は2日間にわたって計114頭の犬に実施されました。飼い主に連れられた犬は不安な面持ちで、飼い主にだめられて注射を受けていましたが、注射後はほっとした様子の犬もいました。



3/22 落語で学ぼう
遺言・エンディングノート

老人保健福祉センターで更別村社会福祉協議会(さらべつ成年後見センター)主催の「落語で学ぼう 遺言・エンディングノート」が開催され、41名が参加しました。行政書士・社会人落語家である講師の生島清身さんは落語を通じて終活の大切さを参加者に伝えました。



4/8 子どもたちの健やかな成長を願い
入学祝金を贈呈

村の将来を担う子どもたちの成長の支援と保護者の経済的負担の軽減を目的に、村内の小中学校に入学する児童・生徒の保護者へ入学祝金として、どんぐり商品券が、更別小学校25名、上更別小学校5名、更別中央中学校17名に手渡されました。



4月8・9日、村内小学校・中学校・高校でそれぞれ入学式が行われました。更別小学校では25名の新入生が入学。式典中は緊張した面持ちでしたが、先生から一人ずつ名前を呼ばれると、元気よく返事をしました。

今年度の新入生は、上更別小学校で5名、更別中央中学校で17名、更別農業高校では38名です。

村のわだい 8days VILLAGE TOPICS



4/12 作業の安全と豊作を願って
上更別神社で春季祭典開催

上更別神社で地域の作業の安全や五穀豊穰を祈願する春季祭典が開催され、地域住民、商工・農業関係者が集まり参拝しました。総代表の石井祐一さんは「気候の変動や不安定な社会情勢による不安がある中、地域一丸となって乗り越えましょう」と挨拶しました。また、昨年突風により損傷した屋根の修繕を行った(有)高橋板金加工場に感謝状が贈呈されました。



4/8 ~ 15 右見て左見て安全確認
交通安全街頭指導実施

新学期を迎え、新一年生をはじめ登校する児童の安全を守るため、帯広警察署の木下更別駐在所長や交通安全指導員、更別村生活安全推進協議会が国道236号線沿で交通安全街頭指導を行いました。登校する児童たちは、信号機や周囲をしっかりと確認。横断歩道で街頭指導する皆さんに「おはようございます」と元気よく挨拶し、登校していきました。

募集 自衛官の募集のお知らせ

募集項目	応募資格	受付期間	試験日
幹部候補生 (第2回)	一般 22歳以上26歳未満 (修士課程修了者(見込) は28歳未満) ※採用予定人員数の採用 が見込まれる場合は、 第2回目以降の試験は 実施しません。	6月5日 (金) まで	1次 6月13日(土) ※海上自衛隊飛行要員志願者のみ 6月13日(土)及び14日(日) 2次 7月25日(土)～31日(金) の指定する1日
幹部候補曹 (第2回)	20歳以上33歳未満 ※採用予定人員数の採用 が見込まれる場合は、 第2回目以降の試験は 実施しません。		1次 6月13日(土) 2次 7月25日(土)～31日(金) の指定する1日

詳しくはお問い合わせください。

問自衛隊帯広募集案内所
 (帯広市西5条南14丁目13 NC サウスビル)
 ☎23-8718
 ㊜ obihiro.pco.tokachi@rct.gsdf.mod.go.jp

**公営住宅でのペット
飼育について**
 公共住宅でのペットの飼育は、
 近隣への騒音や排泄物などによる
 住環境の悪化が懸念されるため、
 原則禁止されています。
 ペットを飼われている方は、飼
 育をやめていただくか、退去して
 いただくこととなります。また、
 飼育されていた場合には、退去時
 に修繕費用を実費負担していただ
 きます。
 なお、盲導犬や介助犬を必要と
 される場合は、ご相談ください。

6月1日は「電波の日」

問建設水道課建築係
 ☎52・5200
 総務省では6月1日を「電波の
 日」と定め、電波利用に関するル
 ールの周知・啓発活動を行って
 います。
 電波に関するお困りごとや相
 談ごとがありましたら、お問い合
 わせください。
 問総務省 北海道総合通信局
 ☎011-737-0099

村からのお知らせ

Information from the Village

各種アイコンの説明

📢 = お知らせ 🏠 = 健康・福祉 👤 = 募集 💰 = 税金 📄 = 国民年金

日とき 所場所 対対象 料料金
 定定員 申申し込み 問問い合せ
 ☎電話番号 ㊚ファクス ㊜メールアドレス

行政に対するご意見やご要望などを、ハガキ・Eメールなどでお寄せください。
 ※ハガキは3か月ごとに広報紙へ折り込みしています。



お知らせ

家庭用生ごみ処理器の 購入助成について

更別村環境美化推進協議会では
 家庭から排出される生ごみの自然
 処理を推進し、ごみの減量化を図
 るため、家庭用生ごみ処理器の
 購入助成をしています。
 対象者
 村内に住所を有する個人
 ●助成商品
 家庭用生ごみ処理器
 150形、230形
 ●助成基準
 ・一世帯2個までの助成
 ・指定販売業者からの購入
 ※一度助成を受けた方は6
 年間助成対象外
 ●指定販売業者(順不同)
 ・有限会社小川建設
 ・株式会社ヤマジヨウ
 助成額
 1個につき3000円
 申請受付期限
 7月31日(金)
 購入する前に、印鑑を持参し
 事務局(住民生活課)で交付申
 請を行ってください。
 問更別村環境美化推進協議会
 (住民生活課住民生活係)
 ☎52・2112

北海道苦情審査委員 制度のご案内

北海道苦情審査委員制度とは、
 道の機関が行った業務に関する苦
 情を、皆さんに代わって苦情審査
 委員が公平で中立な立場から審査
 する制度です。皆さん自身の利害
 に関する苦情であれば苦情審査委
 員に申立てができます。
 申立書などの様式やリーフレッ
 トは道ウェブサイトをご覧ください。
 なお、申立書は窓口へ持参す
 るほか、郵送、ファックス、メー
 ルでも受け付けています。



道ウェブサイト
 北海道総合政策部知事室
 ☎011-204-5523

国民年金

国民年金保険料を 納めましょう

令和8年4月から令和9年3
 月までの国民年金保険料は月額
 1万7920円です。
 保険料は日本年金機構から送付さ
 れる納付書により、納めることがで
 きます。また、クレジットカードや口
 座振替、キャッシュレス決済(対応ア
 プリ: payPay、d払い、payB
 Pay、LINEPAY、楽天

末広学級生の募集

末広学級は、毎月第2・4水曜日を基本に
 活動しています。年間の活動内容は、音楽鑑
 賞やゲーム大会など、多岐にわたります。また、
 クラブ活動として、カラオケ・室内ゲーム・パー
 クゴルフ・リズム体操の4つが活動中です。
 一緒に活動してみませんか？

- ◆参加資格 村内在住の60歳以上の方
- ◆参加費用 年額2,000円
- ◆当面の予定
 6月3日(水)
 更別農業高等学校生と花植え交流・村長講話

学級生で豚汁を作って
 食べますので、ぜひ、
 ご参加ください。

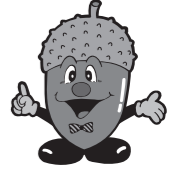

●問い合わせ
 教育委員会事務局社会教育係 ☎52-3171

交番・駐在所に 「手話リンク」導入

北海道警察では4月1日から、
 道内の全交番・駐在所において、
 聴覚障がい者などの方が、交番員
 が不在時の交番・駐在所を訪問し
 た場合でも、最寄りの警察署と連
 絡ができる「手話リンク」を導入
 しました。
 「手話リンク」はお手持ちのス
 マートフォンで交番・駐在所に設
 置されている二次元コードを読み
 込むことで、手話通訳オペレータ
 に繋がります。オペレーターを通じて
 警察署に連絡できるというもので
 す。必要に応じてご利用ください。

問北海道警察本部地域部地域
 企画課地域警察運営室
 ☎011-251-0110
 (内線3552)

6月は「外国人雇用 啓発月間」です

国内で就労している外国人は多
 数ありますが、社会保険未加入な
 どの問題が散見されます。厚生労
 働省では労働施策総合推進法に基
 づく、外国人労働者の適正な雇用
 管理のための指針を定めています。
 ご確認いただき、外国人を雇
 用する際は、ルールを守って雇用
 しましょう。
 ①雇い入れる前に、就労が認めら
 れるかを留資格を確認
 ②外国人の雇入れと離職は、必ず
 ハローワークに届出
 ③労働保険・社会保険等の加入
 問ハローワーク帯広
 ☎23・8296
 帯広労働基準監督署
 ☎22・8100

税金

自動車税・軽自動車税 納期限のお知らせ

自動車税と軽自動車税の納期限
 は6月1日(月)です。
 なお、車検時に納税証明書が必
 要となる場合がありますので、納
 税後には車検と一緒に保管して
 ください。(窓口納付の場合のみ)
 ●納税通知書の送付
 自動車税は、札幌道税事務所

問帯広年金事務所
 ☎21・1511
 住民生活課戸籍窓口係
 ☎52・2112

から5月7日に、軽自動車税
 は役場住民生活課から5月8
 日頃に発送します。
 課税について
 自動車税・軽自動車税は4月
 1日現在の登録に基づき課税
 されます。次のような場合は
 手続きが必要です。
 【自動車税】
 (1)住所が変わったとき
 札幌道税事務所・運輸支局で
 変更手続きください。
 (2)自動車を売却したとき
 運輸支局で移転登録ください。
 (3)自動車を廃車したとき
 運輸支局で抹消登録ください。
 【軽自動車税】
 ・三、四輪軽自動車
 全国軽自動車協会連合会帯広事
 務所での手続きが必要です。(転
 出の場合は、転出先を管轄する
 事務所)
 ・小型三輪(0.25t超、軽二輪
 (0.125t超、0.25t以下))
 北海道運輸局帯広運輸支局で手
 続きが必要です。
 ・原動機付自転車、小型特殊自動
 車(トラクターなど)
 役場住民生活課税務係で手続き
 が必要です。
 ※各種登録手続については、北
 海道運輸局のホームページで
 ご確認ください。

問【自動車税について】
 十勝総合振興局納税課
 ☎27・8533
 問【軽自動車税について】
 住民生活課税務係
 ☎52・2112

1年B組
 更別農業高校に入学して8日が経ちました。入学してから今まで色々な不安を抱えていました。特に最初は緊張して、服装などにも気をつけ、将来後悔しないよう存分に高校生活を楽しんで頑張りたいと思います。

1年A組
 私が更別農業高校に入学してから4日が経ちました。入学する前は不安と緊張で胸がいっぱいで、そんな気持ちを抱えたまま、あつという間に高校生活がスタートしました。「友達関係や寮生活、農業科のことなど」数え切れないくらい不安でいっぱいでしたが、15年間とも過ごしてきた友達や先生家族が支えになってくれ、今では安心して学校に行けるようになりました。

1年A組
 更別農業高校には、最初はどんなに辛くても高校生活を通して人のコミュニケーションが広がったり、仲が深まるなどの魅力があると実感しました。高校生活では、農業実習を積極的に取り組みたいです。また、寮生活では、自分らしく様々なことに挑戦していく先輩の姿に憧れ、私も先輩のようにになれるよう前向きに努力を積み重ねたいと思います。

1年A組
 私は、将来酪農業を受け継ぎたいと考えています。そのためにはやはり努力が必要なので、日々の挨拶や言葉遣い、服装などにも気をつけ、将来後悔しないよう存分に高校生活を楽しんで頑張りたいと思います。



張ってクラスメイトとも話ができませんでしたが、優しく接してくれる方やわからないことを教えてくれる方がいて少しずつ不安が消えていきました。まだ不安はありますが、たった8日間でも嬉しい出来事がたくさんあったので、これからも期待を胸に登校していききたいと思います。

将来はまだ決めていませんが、この学校での勉強や実習を通して考えていけたらと思います。これから始まる牛に関わる実習や、草花の実習など頑張りたいです。また、高校生活では学校祭や農業クラブ活動などいろいろありますが、特に楽しみにしているのは部活動です。

初めてのことがばかりで不安と緊張はありますが、様々な経験を積み、成長していきたいと思っています。

更別農業高校 ニュース

児童生徒検定チャレンジ 受検料助成について

村教育委員会では、令和8年度より児童生徒の学習意欲及び基礎学力の向上を図ることを目的に、各種検定試験にチャレンジする児童生徒の受検料を助成しますのでご利用ください。

- ◆助成対象の検定
 - ・実用英語技能検定、日本漢字能力検定、実用数学技能検定
 - ◆助成対象者
 - ・村内の小中学校に在籍する児童生徒
 - 助成内容
 - ・助成金額 検定料の全額 (他の助成を受けているときは、当該助成金等を控除した額)
 - ・助成回数 同一年度内において児童生徒一人につき3回まで
 - 助成申請手続き
 - ・村立学校で受検する場合 (団体受検)
 - 学校に申請書を提出し、助成金の交付事務を学校長に委任
 - ・村立学校以外で受検する場合 (個人受検)
 - 検定主催者に受検申し込み、検定料の支払いを行い、受検後、申請書に必要書類 (結果通知書・領収書等) を添えて教育委員会に提出
- ※詳しくは、教育委員会事務局へお問い合わせください
- 問い合わせ 教育委員会学校教育係 ☎52-3171

国保診療所からのお知らせ

診療所「LINE 公式アカウント」開設しました!

皆さまにより便利に診療所をご利用いただけるよう、診療所のLINE 公式アカウントを開設しました。LINE では、外来担当医師や健康情報などをお届けします。

お友達追加には、こちらの二次元コードをお読み取りください

キャッシュレス決済を導入しました!

診療所では、利便性の向上と待ち時間短縮、非接触による衛生管理の強化を目的として、新たにキャッシュレス決済を導入しました。

■ご利用いただける決済方法

- クレジットカード (Visa、JCB ほか)
- QRコード決済 (PayPay、楽天 Pay ほか)
- 電子マネー (Suica、PASMO ほか)

※チャージ (入金) はできません。 ※詳しくは事務にお尋ねください。

●問い合わせ 国民健康保険診療所 ☎52-2301

更別村農村環境改善センター図書室だより

本ごよみ

開館時間 9時30分～18時00分
 休館日 火曜日および祝日 (日・月・土以外)
 住所 更別村字更別南2線96番地11 農村環境改善センター内
 電話 52-3171

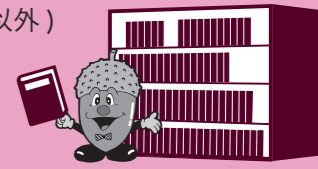

今月の展示

- 一般書コーナー 『ガーデニングの本』
- 児童書コーナー 『運動会の絵本』 『お父さんの絵本』

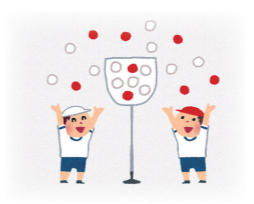

今月の読みきかせ

5月16日 (土) 11時00分～11時30分

- 『いのちの木』
- 『なまけていません。』

図書室蔵書の検索について

図書室ではオンライン蔵書検索システムを公開しています。インターネットに接続できる環境があれば、時間や場所を気にせず、お手元の端末から図書室の本を検索できます。右記二次元コードを読み取ることでアクセスできますので、ぜひご利用ください。

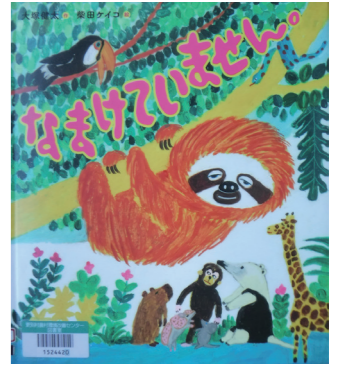

新着図書案内



今月のおすすめ本
 『自選谷川俊太郎詩集 (大活字版)』
 谷川俊太郎 / 著
 大きな文字の大活字本。谷川俊太郎自身が選んだ詩を集めた一冊。

えほん

- ひつじがいつびき (平田 昌広)
- いないわん! (やなせ たかし)
- アンパンマンとぶんぶんぶん (たかし)
- わにのおのわのじはどうかくの? (乾 米里子)
- いつつごうさぎとうみのほうせき (まつお りかこ)
- 最強対決! キングVSディーノ (くすのき しげのり)
- りおのおりがみ (由美村 嬉々)
- かいぞくほいくえん (きたじま ごつぎ)
- まーくんのはちみつ (かくた かおり)
- アイス (ほみともし)
- よいいドテツ! (大塚 健太)

児童文学・学習書ほか

- 宇宙ってどんなところ? 学校では教えてくれない大切なこと42 (ゆー)
- ひょうしきずかん (講談社)
- ズートピア (講談社)
- イチからつくる 田んぼと米 (農文協)
- あそんでまなぶはじめてのふるまいえほん (椋原 礼士)
- 瞬間すら許さない (ジョー・キアラハン)
- 小学生のお弁当 (新谷 友里江)
- 天領の鷹 上下 (木村 嵐)
- 子どもことばが育つコッ120 (原 哲也)
- ちよつとひとつみ ハーブと葉っぱ (庄野 幸子)
- 達人に会いに行く (原田 マハ)
- みちくさ手帳 (佐々木 友幸)
- わたしの日々が、言葉になるまで (町田 そのこ)
- 夜明けのハントレス (河崎 秋子)
- なにするの? (細川 貂々 他)
- カウンセリングってなににするの? (細川 貂々 他)
- 図解でわかる社会保障 (山下 慎一)
- 雑鳥は夜に羽ばたく (新堂 冬樹)
- どうせ死ぬなら北極で (角幡 唯介)

文学・一般書

- 瞬間すら許さない (ジョー・キアラハン)
- 小学生のお弁当 (新谷 友里江)
- 天領の鷹 上下 (木村 嵐)
- 子どもことばが育つコッ120 (原 哲也)
- ちよつとひとつみ ハーブと葉っぱ (庄野 幸子)
- 達人に会いに行く (原田 マハ)
- みちくさ手帳 (佐々木 友幸)
- わたしの日々が、言葉になるまで (町田 そのこ)
- 夜明けのハントレス (河崎 秋子)
- なにするの? (細川 貂々 他)
- カウンセリングってなににするの? (細川 貂々 他)
- 図解でわかる社会保障 (山下 慎一)
- 雑鳥は夜に羽ばたく (新堂 冬樹)
- どうせ死ぬなら北極で (角幡 唯介)

戸籍の窓口

誕生おめでとう

お悔み申し上げます

地域安全ニュース

■更別村の交通事故死ゼロ記録
480日（4月30日現在）

■春らしい季節となり、外出の機会も多くなる
と思います。車や自転車の運転時、歩行時には
交通ルールを守り、心と時間にゆとりを持って
行動をしましょう。



特設人権相談所を 開設します

村では、6月1日の「人権擁護委員の日」に合わせて
特設人権相談所を開設します。家庭内の問題や隣近
所のもめごと、いじめ・差別などの人権に関する悩み
を村内在住の人権擁護委員がお受けします。相談は無
料で、難しい手続きや事前予約は必要ありません。相
談内容などの秘密は守られますのでお気軽にご相談く
ださい。

●日時・場所

6月1日（月）13時30分～15時30分
社会福祉センター小会議室

●人権擁護委員



星 宏さん



梶 幸子さん

お気軽にご相談
ください

●問い合わせ 住民生活課住民生活係 ☎52-2112

北海道 更別村

Facebook&Instagram

QRコードを読み取って
フォローをしてみよう！



@SARABETSU_KOUHOU

どんちゃん

「更別村LINE公式アカウント」出来ました！

更別村の今の情報を配信中！
お友だち追加してください！
@sarabetsu_village



既読



村民バスをご利用ください！

どなたでも無料で乗車できます。お買い物や通院な
どにご利用ください。下記の二次元コードを読み取る
ことで現在地も確認できますので、ご活用ください。



smart-sarabetsu
二次元コード

●運行地区・運行日

◇更別市街循環便 毎週月曜日～金曜日

（土曜日、日曜日、祝日は運休）

1便から9便まで運行し、更別市街地14箇所の
停留所を循環します。

詳しい運行経路や通過時刻はお問い合わせください。

●問い合わせ 建設水道課土木車両係 ☎52-5200

人の動き

2026年4月1日現在

※（）内の数字は前月比



総人口
3,038人
（-3人）



男性
1,481人
（-6人）



女性
1,557人
（+3人）



世帯数
1,368世帯
（+5世帯）



戸籍の窓口

誕生おめでとう

お悔み申し上げます

地域安全ニュース

■更別村の交通事故死ゼロ記録
480日（4月30日現在）

■春らしい季節となり、外出の機会も多くなる
と思います。車や自転車の運転時、歩行時には
交通ルールを守り、心と時間にゆとりを持って
行動をしましょう。

北海道 更別村

Facebook&Instagram

QRコードを読み取って
フォローをしてみよう！



@SARABETSU_KOUHOU



特設人権相談所を 開設します

村では、6月1日の「人権擁護委員の日」に合わせて
特設人権相談所を開設します。家庭内の問題や隣近
所のもめごと、いじめ・差別などの人権に関する悩み
を村内在住の人権擁護委員がお受けします。相談は無
料で、難しい手続きや事前予約は必要ありません。相
談内容などの秘密は守られますのでお気軽にご相談く
ださい。

●日時・場所

6月1日（月）13時30分～15時30分
社会福祉センター小会議室

●人権擁護委員



星 宏さん



梶 幸子さん

お気軽にご相談
ください

●問い合わせ 住民生活課住民生活係 ☎52-2112

どんちゃん

「更別村LINE公式アカウント」出来ました！

更別村の今の情報を配信中！
お友だち追加してください！
@sarabetsu_village



既読



村民バスをご利用ください！

どなたでも無料で乗車できます。お買い物や通院な
どにご利用ください。下記の二次元コードを読み取る
ことで現在地も確認できますので、ご活用ください。



smart-sarabetsu
二次元コード

●運行地区・運行日

◇更別市街循環便 毎週月曜日～金曜日

（土曜日、日曜日、祝日は運休）

1便から9便まで運行し、更別市街地14箇所の
停留所を循環します。

詳しい運行経路や通過時刻はお問い合わせください。

●問い合わせ 建設水道課土木車両係 ☎52-5200

人の動き

2026年4月1日現在

※（）内の数字は前月比

総人口
3,038人
（-3人）

男性
1,481人
（-6人）

女性
1,557人
（+3人）



世帯数
1,368世帯
（+5世帯）

